

## Påfyldning af vand på varmesystemet

Når der åbnes for varmen om efteråret er der behov for at efterfylde systemet med vand.

Vandtrykket kan aflæses på en måler. Det er den øverste måler markeret med rødt på billedet.

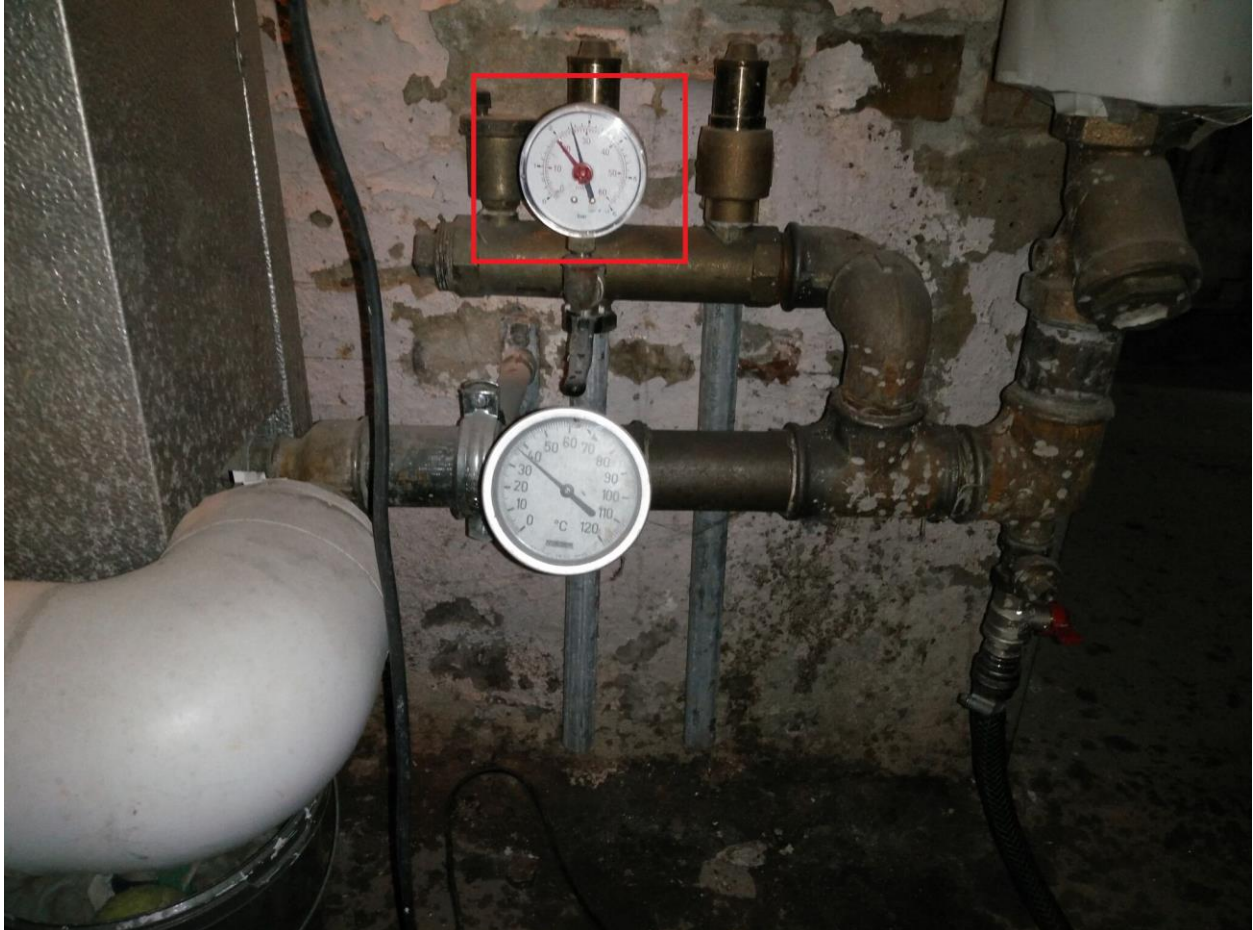

Hvis måleren viser mindre end 20 bar skal der efterfyldes.

Den røde nål viser altid 20 bar og den sorte viser det aktuelle vandtryk. Her er det ca. 25 bar.



Skal der efterfyldes bruges den vandslange, der ligger på gulvet.

Det er vigtigt at følge vejledningen skridt for skridt, da der SKAL være åbnet for vandet på væggen før der åbnes for hanen til varmesystemet.

1. Sæt slangen på varmesystemet, hvis den ikke allerede er sat på.



2. Luk op for vandet på væggen.

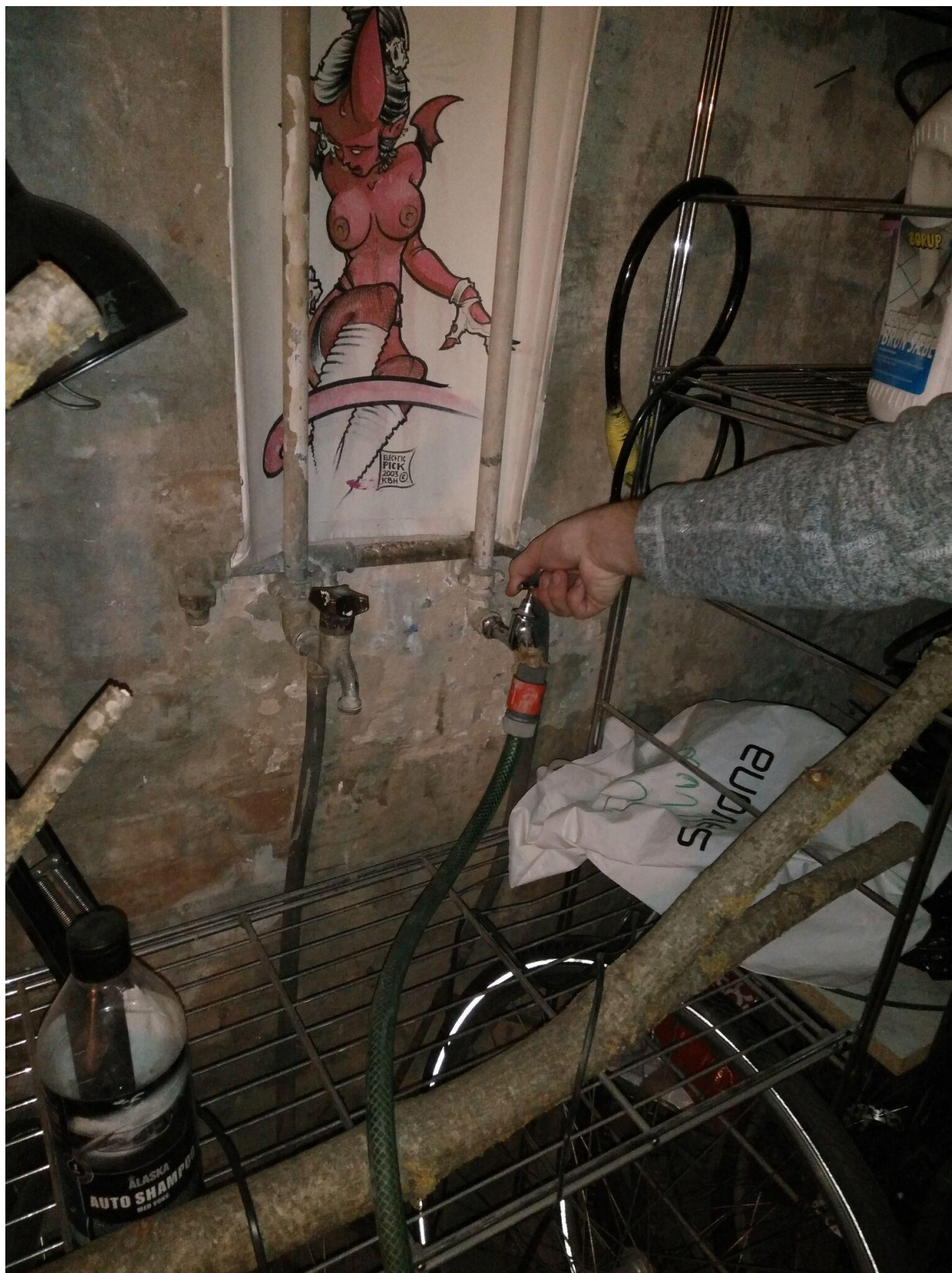

**3.** Åbn for hanen mellem slangen og varmesystemet.



**4.** Vent til trykket er mindst 20 bar. Det er fint nok selvom trykket kommer op på 25 bar.

**5.** Luk for hanen mellem slangen og varmesystemet igen.

**6.** Luk for vandet på væggen.

**7.** Afmonter evt. slangen igen.